

Diese Zeichnung darf ohne unsere Genehmigung weder vervielfältigt, noch dritten Personen zugänglich gemacht werden und bleibt unser Eigentum. Zuwiderhandlung ist strafbar.
 Ce dessin ne peut être reproduit ni communiqué à des tiers sans notre accord, et reste notre propriété. Tout contrevient s'expose à des poursuites.

Zeichnungsinhaltigkeiten sind sofort der EW zu melden.
 Toute erreur est à signaler de suite au B.E.

SFA

Verteiler Destinataires	Telefon Poste	Anz. Nbre.
HEL	1	
425	1	
SBM	1	
SUK	1	

Zeichnung
Dessin

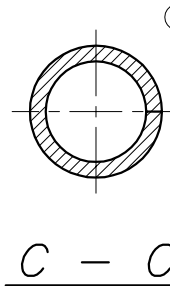
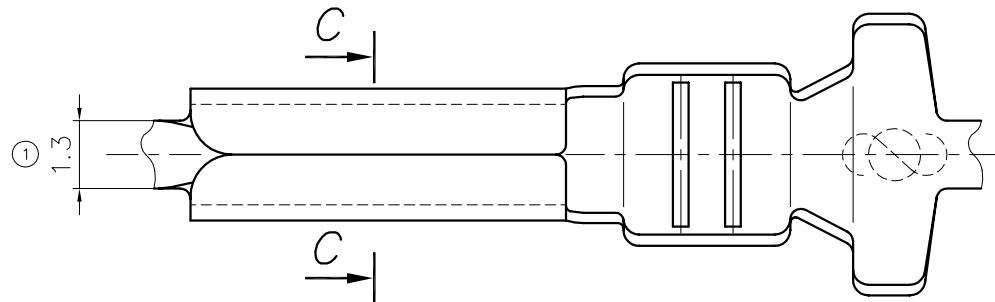
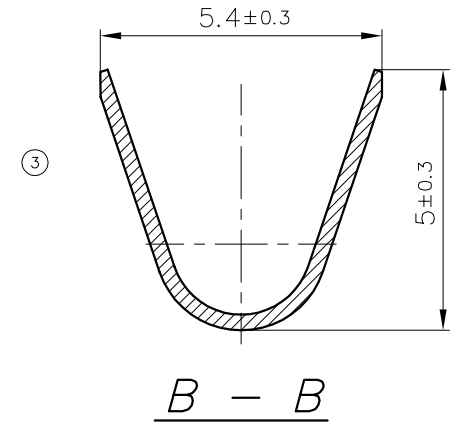
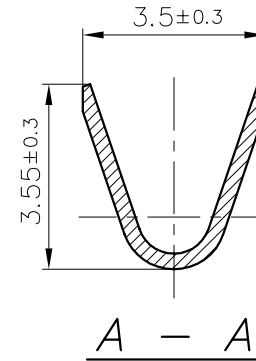
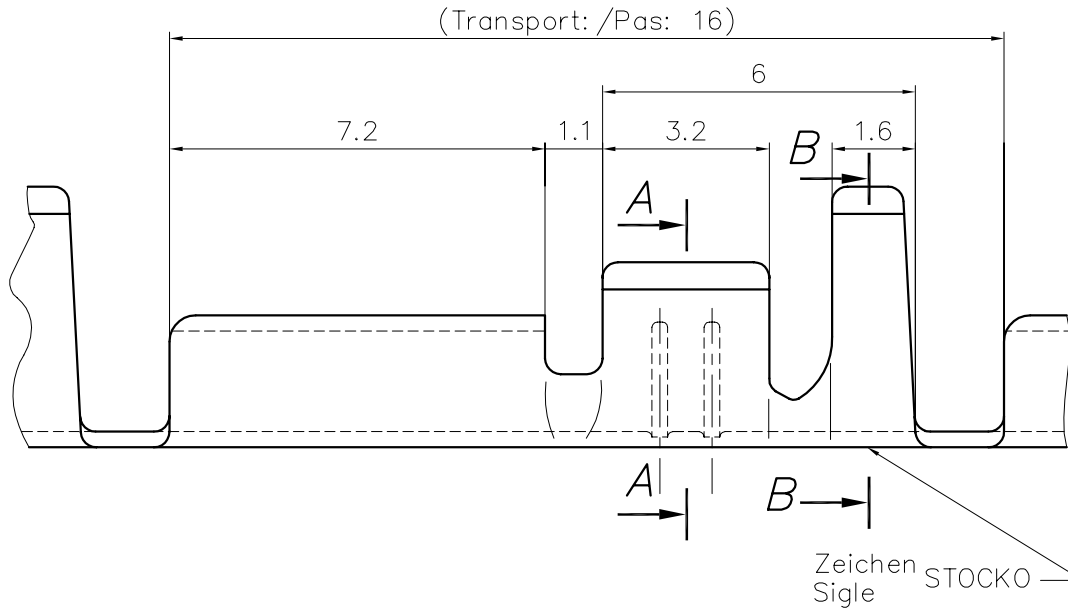

Pour broche: /
Für Stift: / $\phi 2_{-0.04}^0$
For pin:

**PLAN CLIENT
KUNDENZEICHUNG
CUSTOMER DRAWING**

Matière/Material	Revêtement/Veredlung/Finisch
Acier/Stahl/Steel	Nickelé/Vernickelt/Nickel plated

S = 0.3

Le détenteur de cette copie ne sera pas informé en cas de modification
 Diese Kopie wird bei Änderungen nicht berücksichtigt
 The bearer of this copy will not be notified in case of changes

Ce document est la propriété de STOCKO CONTACT et ne peut être reproduit ou communiqué sans son accord écrit.
 Für diese Unterlagen behalten wir uns alle Rechte vor.
 All rights reserved in respect of this document.

Nr. N°	Änderung Modification	Datum Date	Name Nom	Gep. Vérif.	Approuv.	Utol. Maße Cotes non tolérancées	zul. Abw. Tol. autoris. ±	Norm Norme
5	MISE A JOUR VUES	20.03 2003	R.F.			> 0 bis/à 6 > 6 bis/à 30 > 30 bis/à 100	0.15 0.3 0.45	Norm Maßstab Echelle 10:1
4	ϕ broche modifié	25.07 96	AG	R.F.				
3	Adaptation fûts / OT 1121	19.06 96	CK	AG	19.05	Datum Date	Name Nom	
2	ϕ douille supprimé / ϕ broche modifié	21.09 95	R.F.	AG		Bearb. Execut.	17.07	NORTURE
1	Rectification: 2 ==> 1.3	23.08 96	AG	EJU		Gep. Vérif.	18.07	GOTSMANN
						Gep. Vérif.	18.07	EBERHARD

Ersetzt für Remplace : PROJET 95019
 Ersetzt durch Rempl. par : -----

Artikelbezeichnung / Désignation article

RBB 8110.001 R 1,93-1,5

Referenz-Nr. N° référence	Artikel-Nr. / N° article
	1 2 3 4 5 6 7 8 9 10 11 12 13 14 15 16 17