

Ce dessin ne peut être reproduit ni communiqué à des tiers sans notre accord, et reste notre propriété. Tout contrevenant s'expose à des poursuites.
 Diese Zeichnung darf ohne unsere Genehmigung weder vervielfältigt, noch dritten Personen zugänglich gemacht werden und bleibt unser Eigentum. Zuwiderhandlung ist strafbar.

Toute erreur est à signaler de suite au B.E.
 Zeichnungsunstimmgkeiten sind sofort der EW zu melden.

SFA

Destinataires	Service	Nbre	Verteilung	Abteilung	Anz.
SBM	1				
SUK	1				
HEL	1				
SCE	1				

Zeichnung
 Dessin

Le détenteur de cette copie ne sera pas informé en cas de modification
 Diese Kopie wird bei Änderungen nicht berücksichtigt
 The bearer of this copy will not be notified in case of changes

Ce document est la propriété de STOCKO CONTACT et ne peut être reproduit ou communiqué sans son accord écrit.
 Für diese Unterlagen behalten wir uns alle Rechte vor.
 All rights reserved in respect of this document.

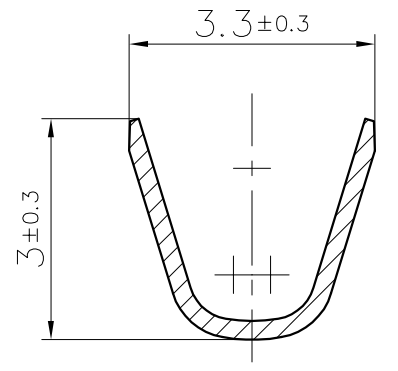
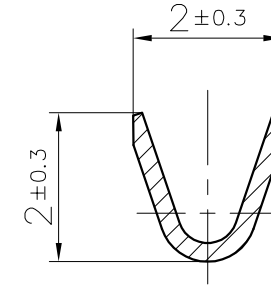
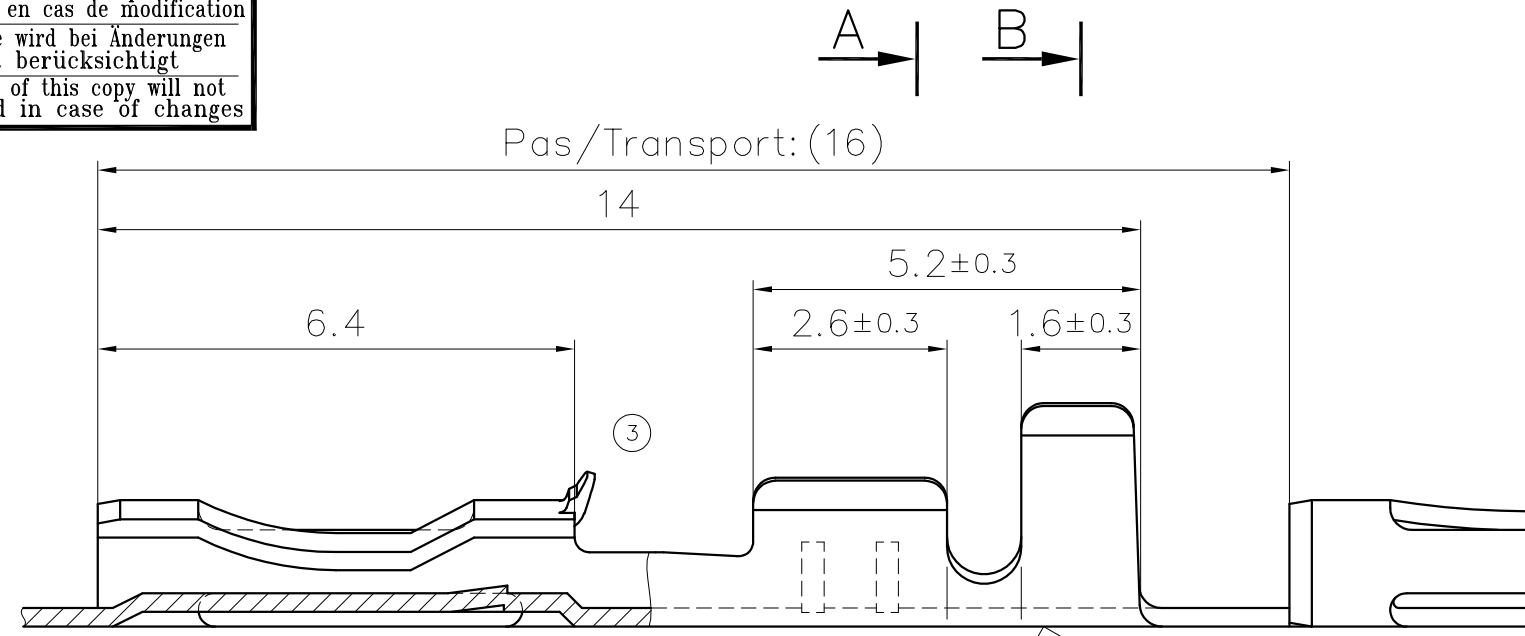

Sigle: Zeichen: STOCKO
 Sign: Sign:

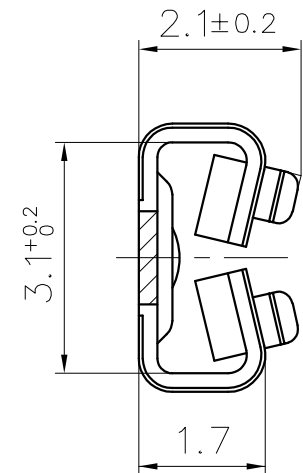
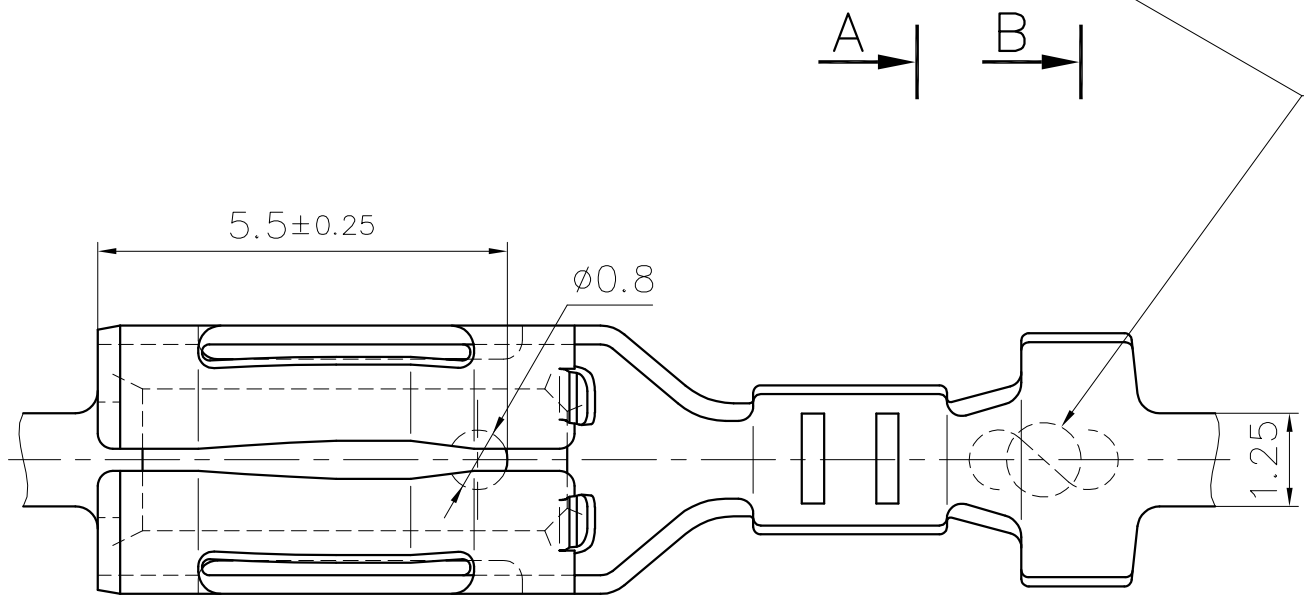

**PLAN CLIENT
 KUNDENZEICHUNG
 CUSTOMER DRAWING**

S = 0.25

Matière et revêtement: Material und Veredlung: Material and finish:				
Laiton Messing Brass		Bronze		Acier Stahl Steel
Naturel Blank Unplated	Etamé Verzint Tin plated	Naturel Blank Unplated	Etamé Verzint Tin plated	Nickelé Vernickelt Nickel plated
RSB 8100.2055 F 2,8-0,5 Pour languette: Für Steckmesser: 2,8 x 0,5 CEI For tab:	X <input type="checkbox"/>	X <input type="checkbox"/>	X <input type="checkbox"/>	X <input type="checkbox"/>
RSB 8100.2058 F 2,8-0,5 Pour languette: Für Steckmesser: 2,8 x 0,8 CEI For tab:	X <input type="checkbox"/>	X <input type="checkbox"/>	X <input type="checkbox"/>	X <input type="checkbox"/>

Homologation / Zulassung / Approval = UL

N ^o	Description	Date	Name	Gep. Vérif.	Gen. Approu.	11.04	J.B.HI.	Untol. Maße Cotes non tolérancées	zul. Abw. Tol. autoris. ±	Norm : Norme : -----
								> 0 bis/à 6	0.15	Maßstab: Echelle : 10:1
3	MODIFICATION PATTE FORGEAGE	19.04 2018	Y.F.					> 6 bis/à 30	0.3	
2	MISE A JOUR	03.11 2009	S.H.	J.B.HI.				> 30 bis/à 100	0.45	
1	MISE A JOUR HOMOLOGATION "UL"	31.01 2006	R.F.	J.B.HI.						
2003 Datum Date Name Nom Bearb. Exécut. 10.04 NORTURE Gep. Vérif. --- --- Ersetzt durch : Projct 103010 Remplace : Projct 109046.0100 Ersetzt durch : Rempl. par :										
Artikelbezeichnung / Désignation article RSB 8100.2055 F 2,8-0,5 RSB 8100.2058 F 2,8-0,5										
Referenz-Nr. N ^o référence								Artikel-Nr. / N ^o article		
1 2 3 4 5 6 7 8 9 10 11 12 13 14 15 16 17										